

T.C.  
BOLU VALİLİĞİ  
Zübeyde Hanım Mesleki ve Teknik Anadolu Lisesi Müdürlüğü

SAYI:71699279/200/532  
KONU: Okul Formaları

12/05/2015

TİCARET VE SANAYİ ODASI BAŞKANLIĞINA  
BOLU

İLGİ: a) 27/04/2015 tarih ve 12050492-200-E.4417873 Sayılı Yazımız.  
b) 27/04/2015 tarihli MEM.temel eğitim bölümünün e-postası

Okulumuz 2015-2016 Eğitim Öğretim yılından itibaren eteğin Kazaroğlu firmasının 942403 no'lu ekose kumaşa ; siyah, beyaz lakos tişört ya da gömlek ; üzerine de siyah veya gri hırkaya okul aile birliği , öğretmenler kurulu ve komisyonu tarafından karar verilmiştir. Örnek resimler ve eteğin model örneği ilişikte sunulmuştur.

Gereğini bilgilerinize arz ederim.

  
İsmail VARLIK  
Müdür

EKLERİ

- 1 Ad.Etek Model Örneği
- 1 Ad.Kumaş no örneği
- 3 Ad. Öğrenci forma model fotoğrafı

Bolu Ticaret ve Sanayi Odası Gelen Evrak	
13 Mayıs 2015	
Kayıt No. :	2022
Dosya No. :	OKUL FORM.

*okul - web +  
konu*  
*OK*

Verilecek cevaplarda yazımızın tarih ve sayısının bildirilmesi



ADRES : Akınlar Mah. İzzet Buysal Cd : No : 212 14100 BOLU  
TEL : (374) 215 11 07 - 215 00 90  
FAX : (374) 215 00 69



# 38 BÖLME KORSAJ ÖRNEĞİ

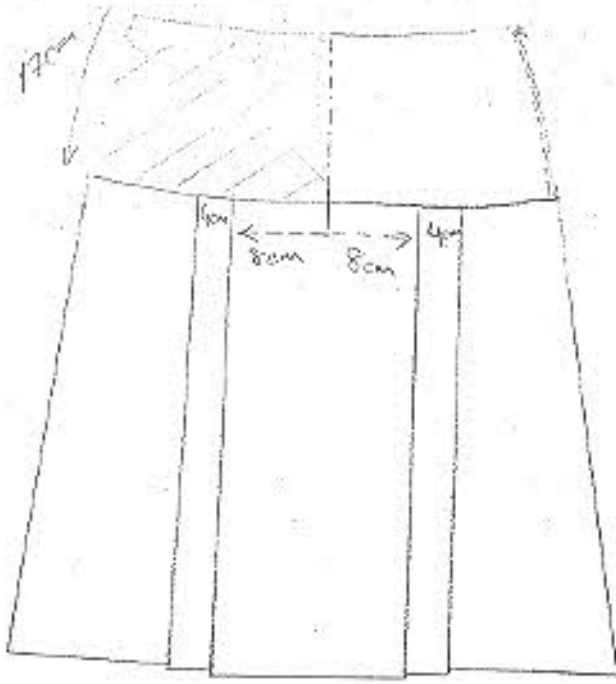

ÖN

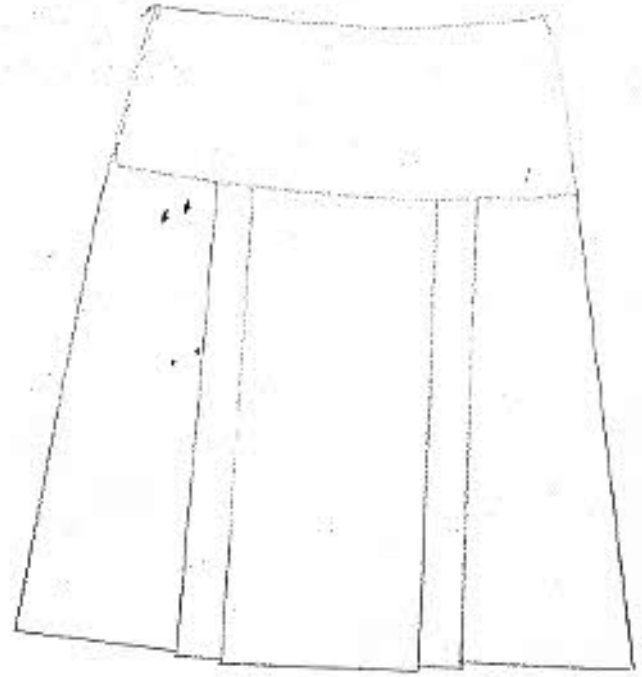

ARKA

38 Beden ölçülerine uygun Bel: 70cm Kalın: 94cm

Korsajlı

Bel kemersiz, Korsaj iki kat çalışılarak bel temizlenecek  
ön ve arka diz üstünde ikişer pili,

Pili genişliği 4cm. Pili payı 8cm

Yan dikiş sol tarafta gizli fermuar çalışacak

Korsaj korse kumaşta ve evden çalışacak.

Korsaj boyu: 17cm (bitmiş ölçü)

10 pilinin ön-arka ortasına uzunluğu = 8cm



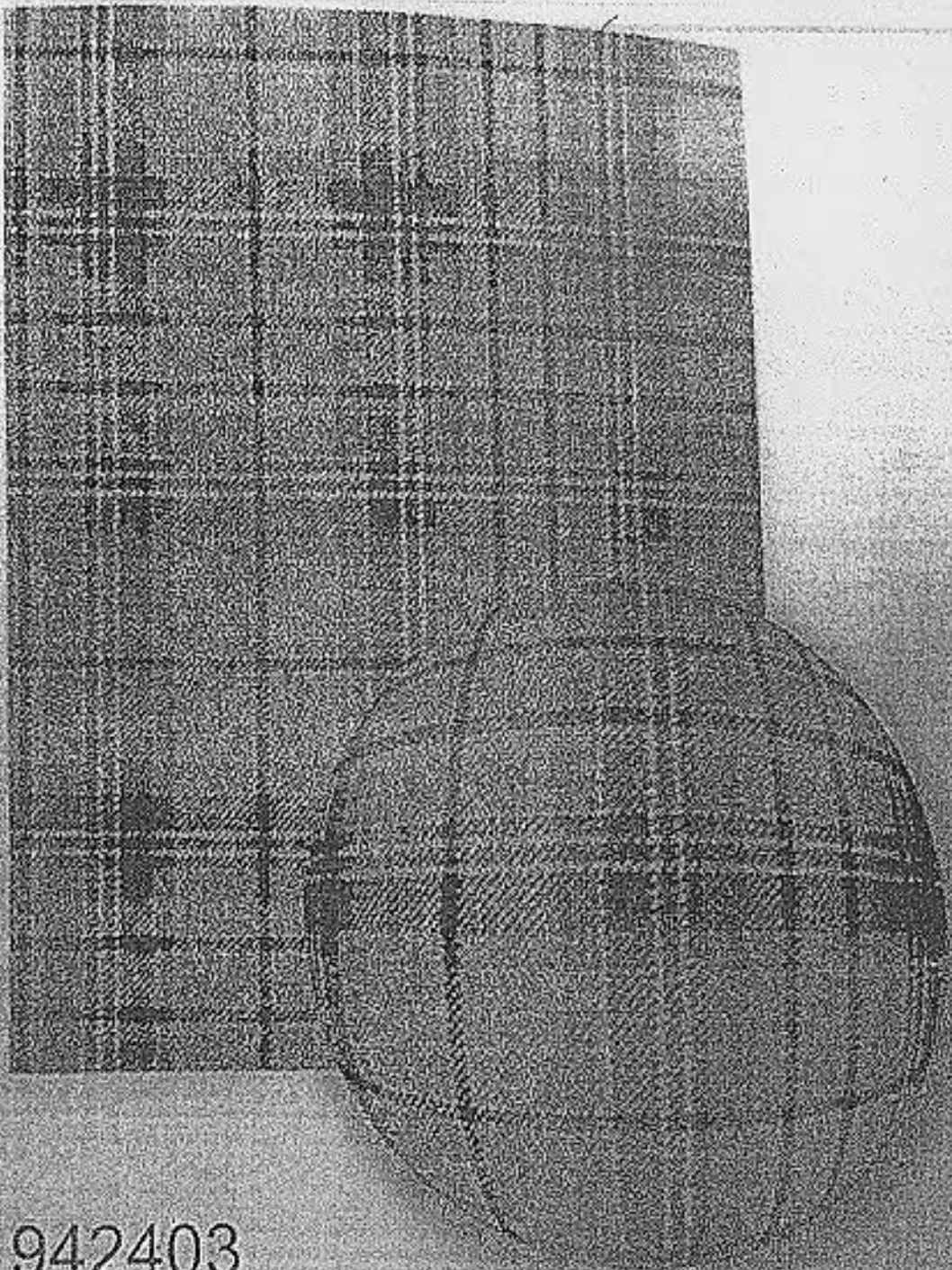

942403





Master Card = 1000  
Total Cost = 1000 - 1000 = 0  
11 = 1000 - 1000 = 0

D 7C = 10A - 1000  
A 7C = 10B - 1000  
J 7C = 10C - 1000  
A 7C = 10D - 1000

11A - 1000  
11B - 1000  
11C - 1000  
11A - 1000  
11B - 1000  
11A - 1000  
11B - 1000

11A - 1000  
11B - 1000  
11A - 1000  
11B - 1000

10A - Golok, Borneo  
11.8.1954

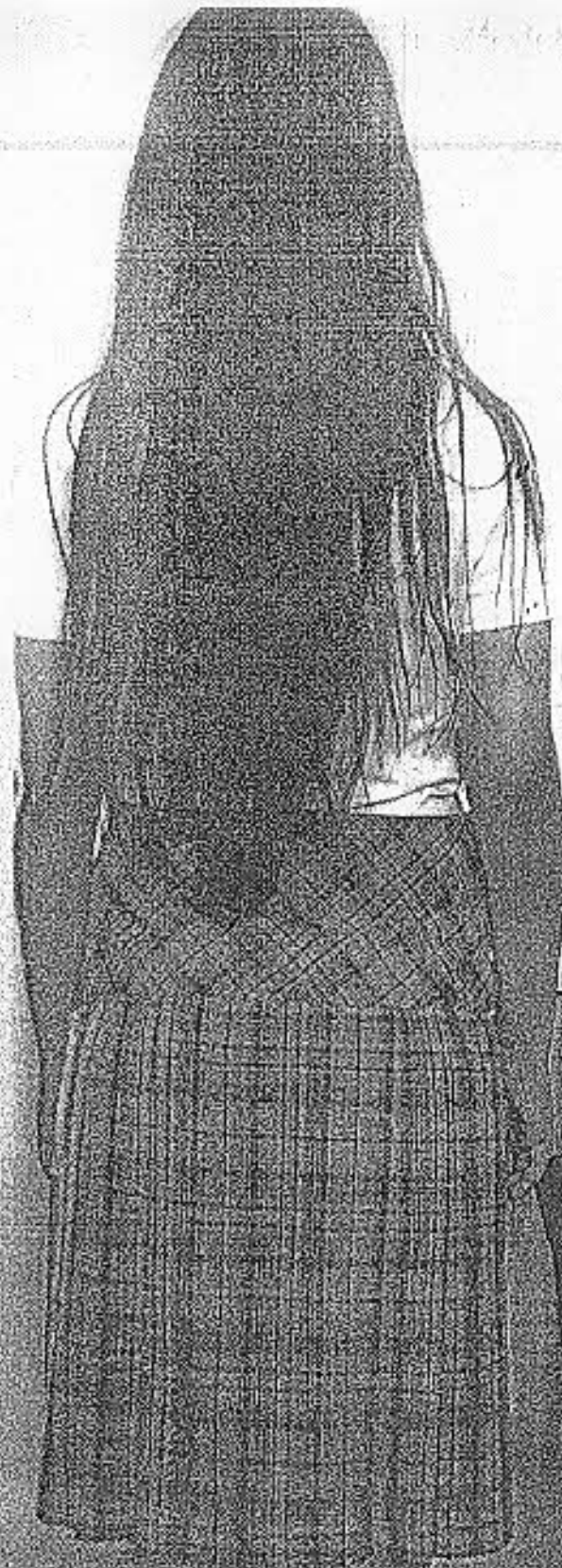

10A - Golok, Borneo	28
11.8.1954	28
12	12
20	20
22	22
23	23
24	24
25	25
26	26
27	27
28	28
29	29
30	30
31	31
32	32
33	33
34	34
35	35
36	36
37	37
38	38
39	39
40	40
41	41
42	42
43	43
44	44
45	45
46	46
47	47
48	48
49	49
50	50
51	51
52	52
53	53
54	54
55	55
56	56
57	57
58	58
59	59
60	60
61	61
62	62
63	63
64	64
65	65
66	66
67	67
68	68
69	69
70	70
71	71
72	72
73	73
74	74
75	75
76	76
77	77
78	78
79	79
80	80
81	81
82	82
83	83
84	84
85	85
86	86
87	87
88	88
89	89
90	90
91	91
92	92
93	93
94	94
95	95
96	96
97	97
98	98
99	99
100	100

APL-Dr. [unclear] 1977

EXCISE USES

Medical

Technical

Other

APL-Dr. [unclear] 1977

EXCISE USES

Medical

Technical

Other

APL-Dr. [unclear] 1977

EXCISE USES

Medical

Technical

Other

APL-Dr. [unclear] 1977

EXCISE USES

Medical

Technical

Other

APL-Dr. [unclear] 1977

EXCISE USES

Medical

Technical

Other

APL-Dr. [unclear] 1977

EXCISE USES

Medical

Technical

Other

APL-Dr. [unclear] 1977

EXCISE USES

Medical

